



JAPANESE CUISINE



• MENU DIGITAL •

# ENTRADAS FRIAS



## **NAMA KAKI (6 UN.) \***

OSTRAS FRESCAS DE FLORIANÓPOLIS  
SERVIDAS COM MOLHO LEVEMENTE  
PICANTE

*\*Mediante disponibilidade*



## **CROCANTE DE SALMÃO (2 UN.)**

TARTAR DE SALMÃO COM AZEITE  
TRUFADO E MASSA CROCANTE - 50g a unidade



## **CROCANTE DE ATUM SPICY (2 UN.)**

TARTAR DE ATUM LEVEMENTE PICANTE  
E MASSA CROCANTE - 50g a unidade



## **CEVICHE IKI**

PEIXE BRANCO EM CUBOS AO  
MOLHO "LECHE DE TIGRE" E CHIPS  
DE BATATA DOCE - 170g



## **TIRADITO DE SALMÃO**

FINAS FATIAS DE SALMÃO COM MOLHO  
DE GENGIBRE E LIMÃO, ÓLEO DE  
GERGELIM, PIMENTA DEDO DE MOÇA  
E COENTRO - 80g



## **USSUZUKURI COM JALAPEÑO**

FINAS FATIAS DE PEIXE BRANCO COM  
JALAPEÑO E MOLHO PONZU - 80g



## **CARPACCIO DE SALMÃO TRUFADO**

FINAS FATIAS DE SALMÃO COM MOLHO  
CÍTRICO E AZEITE TRUFADO - 80g



## **VIEIRA TRUFADA (10 UN.)**

VIEIRAS CANADENSES EM FATIAS COM  
MANTEIGA DE TRUFAS BRANCAS - 100g



## **ASIAN TUNA**

ATUM EM CUBOS LEVEMENTE PICANTE  
COM OVO ORGÂNICO COZIDO EM BAIXA  
TEMPERATURA - 160g

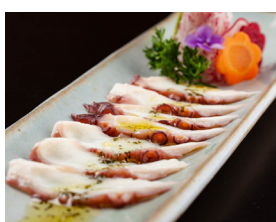

## **TAKO PESTO (7UN.)**

FINAS FATIAS DE POLVO COM "PESTO  
JAPONÊS" COM AZEITE E SHISSÔ - 60g



**TAKO TATAKI TRUFADO** (7 UN.)  
FINAS FATIAS DE POLVO COM MANTEIGA  
DE TRUFAS BRANCAS, OVAS DE CAPELIN  
E CEBOLINHA - 60g

## ENTRADAS QUENTES



**EDAMAME**  
SOJA VERDE EM FAVA - 250g



**CRISPY RICE** (4 UN.)  
CROCANTE DE ARROZ COM TARTAR DE  
ATUM SPICY E TARTAR DE SALMÃO



**IKINOKO**  
MIX DE COGUMELOS SALTEADOS COM  
CEBOLINHA, MANTEIGA E SHOYU - 200g



**SALMÃO SHISSÔ** (2 UN.)  
TEMPURÁ DE SHISSÔ COM TARTAR DE  
SALMÃO TRUFADO - 150g



**ATUM SHISSÔ** (2 UN.)  
TEMPURÁ DE SHISSÔ COM TARTAR DE  
ATUM LEVEMENTE PICANTE - 150g



**IKÁ NIRÁ**  
LULA COM NIRÁ E MOLHO  
CREMOSO LEVEMENTE PICANTE - 250g



**SEAFOOD HAMAKI** (2 UN.)  
HARUMAKI DE MOUSSE DE CAMARÃO,  
VIEIRAS, LULA E GELÉIA DE AMEIXA  
JAPONESA - 150g



**KARA-AGE DE SIRI MOLE** (2 UN.)  
EMPANADO DE SIRI-MOLE COM FLOCOS  
DE WASABI - 190g

*\*Mediante disponibilidade*



# SALADAS



## ATUM SPICY

MIX DE FOLHAS COM FATIAS DE ATUM E  
MOLHO MISSÔ LEVEMENTE PICANTE - 100g



## CAMARÃO CROCANTE

MIX DE FOLHAS COM CAMARÃO E MOLHO  
CREMOSO LEVEMENTE PICANTE - 140g



## KAISO

MIX DE ALGAS JAPONESAS COM MOLHO  
PONZU E ÓLEO DE GERGELIM - 100g



## SUNOMONO IKI

SALADA COM PEPINO CURTIDO, ALGA  
WAKAME, CAMARÃO E POLVO - 150g

# EXCLUSIVIDADES IKI



## VIEIRA TATAKI (2 UN.)

VIEIRAS CANADENSES SELADAS  
AO MOLHO PONZU - 60g

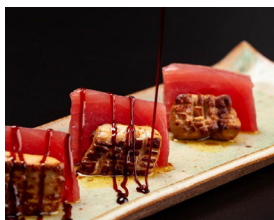

## ATUM COM FOIE GRAS (5 UN.)

FATIAS DE ATUM COM FOIE GRAS AO  
MOLHO TERIYAKI - 150g

*\*Mediante disponibilidade*



## ATUM MISSÔ SPICY (5 UN.)

FATIAS DE ATUM SELADOS AO MOLHO  
MISSÔ LEVEMENTE PICANTE



## EBI SPICY

TEMPURÁ DE CAMARÃO EM CUBOS COM  
MOLHO LEVEMENTE PICANTE E OVAS DE  
CAPELIN - 150g



## SALMÃO TATAKI TRUFADO (7 UN.)

FATIAS DE SALMÃO COM MANTEIGA DE  
TRUFAS BRANCAS E OVAS DE CAPELIN - 150g



## ATUM TATAKI (7 UN.)

FATIAS DE ATUM AO MOLHO  
SPICY E ALHO - 200g





### **ROBALO COM ASPARGOS (7 UN.)**

ROBALO COM ASPARGO, PASTA DE AMEIXA JAPONESA E SHISSO



### **SALMÃO BUTTER LEMON (7 UN.)**

SASHIMI DE SALMÃO COM MOLHO CREMOSO DE SHOYU CÍTRICO



### **GUNKAN DE SALMÃO COM SALSA DE TRUFA E GEMA DE CODORNA (2 UN.)**



### **TEMPURÁ ROLL (7 UN.)**

ENROLADO DE SALMÃO FRITO COM TARTAR DE SALMÃO TRUFADO - 115g



### **SALMÃO CRISPY (7 UN.)**

FINAS FATIAS DE SALMÃO, CRISPY DE TEMPURÁ DE LEGUMES E OVAS DE CAPELIN



### **WAGYU PURÊ**

FATIAS DE WAGYU SELADO SERVIDO COM PURÊ DE BATATA E AZEITE TRUFADO - 290g



### **KOHITSUJI NO MISSO YAKI**

CARRÉ DE CORDEIRO GRELHADO COM ASPARGOS AO MOLHO MISSO LEVEMENTE PICANTE - 150g



### **BLACK COD**

BLACK COD MARINADO NO MISSO IMPORTADO - 160g



### **ROLINHO DE SALADA IKI (8 UN.)**

SALMÃO, CAMARÃO, ABACATE E MIX DE FOLHAS ENVOLTO EM PAPEL DE ARROZ



### **HOTATE MUSHROOM (2 UN.)**

VIEIRAS GRELHADAS COM MIX DE COGUMELOS E MOLHO DE OSTRA - 130g

# SASHIMIS / SUSHIS

## SASHIMI



**ATUM (6 FATIAS)**



**SALMÃO (6 FATIAS)**



**BARRIGA DE SALMÃO COM  
RASPAS E AZEITE TRUFADO  
(6 FATIAS)**



**SALMÃO COM RASPAS DE  
LIMÃO SICILIANO (6 FATIAS)**



**OLHETE/OLHO DE BOI  
(6 FATIAS)**



**PEIXE BRANCO (6 FATIAS)**



**PEIXE BRILHANTE (6 FATIAS)**



**VIEIRAS CANADENSES  
(8 FATIAS)**



**POLVO (6 FATIAS)**



**SASHIMI IKI (12 FATIAS)**  
(3 UN. SALMÃO, / 3 UN. ATUM /  
4 UN. PEIXE BRANCO / 2 UN. PEIXE  
BRILHANTE)

# SUSHI TRADICIONAL (DUPLA)



**ATUM**



**SALMÃO**



**PEIXE BRANCO**



**OLHETE**



**PEIXE BRILHANTE**



**ENGUIA**



**CAMARÃO**



**VIEIRA CANADENSE**



**WAGYU**



**POLVO**





**OVAS DE CAPELIN**



**OVAS DE SALMÃO**

## SUSHI ESPECIAL (DUPLA)



**ATUM COM FOIE GRAS**

*\*Mediante disponibilidade*



**SALMÃO COM RASPAS DE  
LIMÃO SICILIANO**



**SALMÃO COM MANTEIGA DE  
TRUFAS BRANCAS**



**PEIXE BRANCO COM SHISSÔ  
E UME**



**GUNKAN SALMÃO**



**VIEIRA COM OVAS DE SALMÃO**



**VIEIRA TRUFADA**



**BATERÁ SALMÃO COM  
OVAS DE CAPELIN E AZEITE  
TRUFADO (6 UN.)**



**SUSHI DE OSTRA COM LIMÃO  
CAVIAR E AZEITE TRUFADO**

# TEMAKI



**ATUM** - 70g

**ATUM COM FOIE GRAS  
E MOLHO TERIYAKI\*** - 75g

**ATUM SPICY** - 75g

**ENGUIA** - 35g

**SALMÃO** - 75g

**SALMÃO CRISPY COM  
MANTEIGA DE TRUFAS** - 70g

**OVAS DE CAPELIN** - 45g

**OVAS DE SALMÃO** - 45g

**CAMARÃO** - 55g

**CAMARÃO CROCANTE COM  
MOLHO TERIYAKI** - 60g

**PEPINO** - 30g

*\*Mediante disponibilidade*



# TARTAR



**ATUM FOIE GRAS** - 120g

*\*Mediante disponibilidade*



**SALMÃO COM OVAS  
DE CAPELIN** - 130g



**SALMÃO CRISPY** - 100g

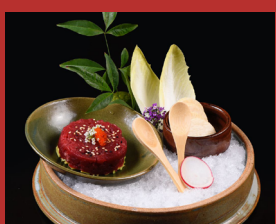

**ATUM SPICY E AVOCADO** - 100g

# ESPECIAIS DO IKI (M.D)\* DUPLA DE NIGURI OU DUAS FATIAS DE SASHIMI



**AKAMI BLUEFIN**



**TORO BLUEFIN**



**CENTOLLA**



**UNI (OURIÇO)**



**LAGOSTIM**

*\*Mediante disponibilidade*

## ENROLADOS

### HOSSOMAKI (6 UN.)



**TEKKAMAKI (ATUM)**



**SHAKEMAKI (SALMÃO)**



**KAPPAMAKI (PEPINO)**



**TORO BLUEFIN**  
(MEDIANTE A DISPONIBILIDADE)

### URAMAKIS (8 UN.)



**URAMAKI DE SALMÃO**



**URAMAKI DE ATUM SPICY E  
OVAS DE CAPELIN**



**URAMAKI DE CAMARÃO COM  
PEPINO E SALMÃO TRUFADO**



# SUSHI VEGETARIANO



## **SUSHIS VARIADOS** (12 UN.)

PEPINO, NABO, RAIZ DE LÓTUS,  
CENOURA, BERINJELA, SHITAKE, VAGEM,  
KANPYO, ABOBRINHA, SHISSO E ALGA

# PRATOS QUENTES

## YAKIMONO (GRELHADOS)



## **YAKIZAKANA TO YASSAI**

PEIXE DO DIA COM MINI LEGUMES  
SALTEADOS - 210g



## **WAGYU HAMBAGU** (2 UN.)

MINI HAMBURGUER DE WAGYU E KIMCHI  
NO EXCLUSIVO PÃO DE BRIOCHE FEITO  
NA CASA - 250g



## **ONI-GALA-YAKI** (2 UN.)

CAMARÃO GRELHADO COM MIX  
DE FOLHAS - 180g



## **YAKI MOROKOSHI**

MILHO GRELHADO COM SHOYU  
E MANTEIGA - 380g

## AGUEMONO (FRITOS)



## **EBI TEN** (3 UN.)

TEMPURÁ DE CAMARÃO E MOLHO  
TENTSUYU - 260g



## **YASSAI TEN** (5 UN.)

TEMPURÁ DE MIX DE LEGUMES E MOLHO  
TENTSUYU - 300g



## **YAKI GAKI** (6 UN.)

OSTRAS FRESCAS GRELHADAS COM  
BACON E QUEIJO RALADO, LEVEMENTE  
PICANTE

# MONO



## EBI TAMAGO DON

TEMPURA DE CAMARÃO E OVO  
ORGÂNICO COZIDO EM BAIXA  
TEMPERATURA SOBRE ARROZ - 280g



## YAKINIKU DON

WAGYU SALTEADO COM LEGUMES E  
MOLHO LEVEMENTE PICANTE SOBRE  
ARROZ - 350g



## THE GÉ ZO SUI

FILÉ MIGNON COM LEGUMES E CALDO  
LEVEMENTE PICANTE SOBRE ARROZ - 700g



## TIRASHI ZUSHI (15 UN.)

FATIAS DE SASHIMI E FRUTOS DO MAR  
SOBRE ARROZ

## ACOMPANHAMENTOS

### MISSOSHIRU

SOPA DE MISSÔ IMPORTADO E  
COGUMELO SHITAKE - 200g

### GOHAN

ARROZ BRANCO - 150g

## YAKISOBA

**FILÉ MIGNON** - 400g

**LEGUMES** - 400g

**FRANGO** - 400g

O acesso as dependências onde são preparados e armazenados os alimentos é garantido pela Lei nº8.431, de 17/17/1995.

Contado do Procon: Disque 151 ou através do e-mail:  
[www.procon.campinas.sp.gov.br](http://www.procon.campinas.sp.gov.br).

Se beber, não dirija.

Peça a nota fiscal, 13% não obrigatórios.  
Não aceitamos cheque e vales refeição e alimentação.